



**BUPATI HULU SUNGAI SELATAN  
PROVINSI KALIMANTAN SELATAN**

**PERATURAN DAERAH KABUPATEN HULU SUNGAI SELATAN**

**NOMOR 18 TAHUN 2015**

**TENTANG**

**PEMBENTUKAN, SUSUNAN ORGANISASI DAN TATA KERJA  
RUMAH SAKIT UMUM DAERAH KELAS D PRATAMA  
KABUPATEN HULU SUNGAI SELATAN**

**DENGAN RAHMAT TUHAN YANG MAHA ESA**

**BUPATI HULU SUNGAI SELATAN,**

- Menimbang :**
- a. bahwa rangka meningkatkan akses masyarakat terhadap pelayanan kesehatan yang berkualitas, pemerintah Kabupaten Hulu Sungai Selatan telah membangun Rumah Sakit Umum Daerah Kelas D Pratama;
  - b. bahwa dalam mendukung penyelenggaraan operasional rumah sakit tersebut perlu dibentuk susunan organisasi dan tata kerja yang efektif;
  - c. bahwa berdasarkan pertimbangan sebagaimana dimaksud dalam huruf a dan huruf b, perlu menetapkan Peraturan Daerah tentang Pembentukan, Susunan Organisasi dan Tata Kerja Rumah Sakit Umum Daerah Kelas D Pratama Kabupaten Hulu Sungai Selatan;
- Mengingat :**
1. Pasal 18 ayat (6) Undang-Undang Dasar Negara Republik Indonesia Tahun 1945;
  2. Undang-Undang Nomor 27 Tahun 1959 tentang Penetapan Undang-Undang Darurat Nomor 3 Tahun 1953 tentang Pembentukan Daerah Tingkat II di Kalimantan (Lembaran Negara Republik Indonesia Tahun 1959 Nomor 72, Tambahan Lembaran Negara Republik Indonesia Nomor 1820);
  3. Undang-Undang Nomor 12 Tahun 2011 tentang Pembentukan Peraturan Perundang-Undangan (Lembaran Negara Republik Indonesia Tahun 2011 Nomor 82, Tambahan Lembaran Negara Republik Indonesia Nomor 5234);
  4. Undang-Undang Nomor 5 Tahun 2014 tentang Aparatur Sipil Negara (Lembaran Negara Republik Indonesia Tahun 2014 Nomor 6, Tambahan Lembaran Negara Republik Indonesia Nomor 5494);
  5. Undang-Undang Nomor 23 Tahun 2014 tentang Pemerintahan Daerah (Lembaran Negara Republik Indonesia Tahun 2014 Nomor 244, Tambahan Lembaran Negara Republik Indonesia Nomor 5587), sebagaimana telah diubah dengan Peraturan Pemerintah Pengganti Undang-Undang Nomor 2 Tahun 2014

tentang Perubahan Atas Undang-Undang Nomor 23 Tahun 2014 tentang Pemerintahan Daerah (Lembaran Negara Republik Indonesia Tahun 2014 Nomor 246, Tambahan Lembaran Negara Republik Indonesia Nomor 5589);

6. Peraturan Pemerintah Nomor 100 Tahun 2000 tentang Pengangkatan Pegawai Negeri Sipil Dalam Jabatan Struktural (Lembaran Negara Republik Indonesia Tahun 2000 Nomor 197, Tambahan Lembaran Negara Republik Indonesia Nomor 4018) sebagaimana telah diubah dengan Peraturan Pemerintah Nomor 13 Tahun 2002 tentang Perubahan Atas Peraturan Pemerintah Nomor 100 Tahun 2000 tentang Pengangkatan Pegawai Negeri Sipil Dalam Jabatan Struktural (Lembaran Negara Republik Indonesia Tahun 2002 Nomor 33, Tambahan Lembaran Negara Republik Indonesia Nomor 4194);
7. Peraturan Pemerintah Nomor 9 Tahun 2003 tentang Wewenang Pengangkatan, Pemindahan dan Pemberhentian Pegawai Negeri Sipil (Lembaran Negara Republik Indonesia Tahun 2003 Nomor 15, Tambahan Lembaran Negara Republik Indonesia Nomor 4263) sebagaimana telah diubah dengan Peraturan Pemerintah Nomor 63 Tahun 2009 tentang Perubahan Atas Peraturan Pemerintah Nomor 9 Tahun 2003 tentang Wewenang Pengangkatan, Pemindahan dan Pemberhentian Pegawai Negeri Sipil (Lembaran Negara Republik Indonesia Tahun 2009 Nomor 164);
8. Peraturan Pemerintah Nomor 79 Tahun 2005 tentang Pedoman Pembinaan dan Pengawasan Penyelenggaraan Pemerintahan Daerah (Lembaran Negara Republik Indonesia Tahun 2005 Nomor 165, Tambahan Lembaran Negara Republik Indonesia Nomor 4593);
9. Peraturan Pemerintah Nomor 41 Tahun 2007 tentang Organisasi Perangkat Daerah (Lembaran Negara Republik Indonesia Tahun 2007 Nomor 89, Tambahan Lembaran Negara Republik Indonesia Nomor 4741);
10. Peraturan Presiden Nomor 77 Tahun 2015 tentang Pedoman Organisasi Rumah Sakit (Lembaran Negara Republik Indonesia Tahun 2015 Nomor 159);
11. Peraturan Menteri Dalam Negeri Nomor 57 Tahun 2007 tentang Petunjuk Teknis Penataan Organisasi Perangkat Daerah sebagaimana diubah dengan Peraturan Menteri Dalam Negeri Nomor 56 Tahun 2010 tentang Perubahan Atas Peraturan Menteri Dalam Negeri Nomor 57 Tahun 2007 tentang Petunjuk Teknis Penataan Organisasi Perangkat Daerah;
12. Peraturan Menteri Dalam Negeri Nomor 1 Tahun 2014 tentang Pembentukan Produk Hukum Daerah (Berita Negara Republik Indonesia Tahun 2014 Nomor 2032);
13. Peraturan Menteri Kesehatan Republik Indonesia Nomor 24 Tahun 2014 tentang Rumah Sakit Kelas D Pratama;
14. Peraturan Menteri Kesehatan Republik Indonesia Nomor 56 Tahun 2014 tentang Klasifikasi dan Perizinan Rumah Sakit;
15. Peraturan Daerah Kabupaten Hulu Sungai Selatan Nomor 29 Tahun 2007 tentang Pembentukan, Susunan Organisasi dan Tata Kerja Dinas-Dinas Daerah Kabupaten Hulu Sungai Selatan (Lembaran Daerah Kabupaten Hulu Sungai Selatan Tahun 2008

Nomor 4, Tambahan Lembaran Daerah Kabupaten Hulu Sungai Selatan Nomor 4) sebagaimana telah diubah dengan Peraturan Daerah Kabupaten Hulu Sungai Selatan Nomor 1 Tahun 2012 tentang Perubahan Atas Peraturan Daerah Kabupaten Hulu Sungai Selatan Nomor 29 Tahun 2007 tentang Pembentukan, Susunan Organisasi dan Tata Kerja Dinas-Dinas Daerah Kabupaten Hulu Sungai Selatan (Lembaran Daerah Kabupaten Hulu Sungai Selatan Tahun 2012 Nomor 1, Tambahan Lembaran Daerah Kabupaten Hulu Sungai Selatan Nomor 1);

**Dengan Persetujuan Bersama**

**DEWAN PERWAKILAN RAKYAT DAERAH  
KABUPATEN HULU SUNGAI SELATAN**

**dan**

**BUPATI HULU SUNGAI SELATAN**

**MEMUTUSKAN :**

**Menetapkan: PERATURAN DAERAH TENTANG PEMBENTUKAN, SUSUNAN ORGANISASI DAN TATA KERJA RUMAH SAKIT UMUM DAERAH KELAS D PRATAMA KABUPATEN HULU SUNGAI SELATAN.**

**BAB I  
KETENTUAN UMUM**

**Pasal 1**

Dalam Peraturan Daerah ini yang dimaksud dengan :

1. Pemerintah Daerah adalah Bupati dan perangkat daerah sebagai unsur penyelenggara Pemerintahan Daerah.
2. Bupati adalah Bupati Hulu Sungai Selatan.
3. Dinas Kesehatan adalah Dinas Kesehatan Kabupaten Hulu Sungai Selatan.
4. Rumah Sakit Kelas D Pratama adalah Rumah Sakit Umum yang hanya menyediakan pelayanan perawatan kelas 3 (tiga) untuk peningkatan akses bagi masyarakat dalam rangka menjamin upaya pelayanan kesehatan perorangan yang memberikan pelayanan rawat inap, rawat jalan, gawat darurat, serta pelayanan penunjang lainnya.
5. Rumah Sakit Umum Daerah Kelas D Pratama, yang selanjutnya disingkat RSUD Kelas D Pratama adalah Rumah Sakit Umum Daerah Kelas D Pratama Kabupaten Hulu Sungai Selatan.
6. Direktur adalah Direktur RSUD Kelas D Pratama Kabupaten Hulu Sungai Selatan.
7. Jabatan Fungsional adalah jabatan yang secara tegas menunjukkan kedudukan, tugas, tanggung jawab, wewenang dan hak seorang Pegawai Negeri Sipil dalam suatu satuan organisasi yang pelaksanaan tugasnya didasarkan pada keahlian dan/atau keterampilan.
8. Eselon adalah jenjang tingkatan jabatan Struktural.

## **BAB II PEMBENTUKAN**

### **Pasal 2**

- (1) Dengan Peraturan Daerah ini dibentuk Susunan Organisasi dan Tata Kerja RSUD Kelas D Pratama.
- (2) RSUD Kelas D Pratama merupakan Unit Pelaksana Teknis Dinas Kesehatan.

## **BAB III KEDUDUKAN, TUGAS DAN FUNGSI**

### **Bagian Kesatu Kedudukan**

#### **Pasal 3**

- (1) RSUD Kelas D Pratama merupakan unsur pendukung Pemerintah Daerah yang menyelenggarakan sebagian urusan pemerintahan daerah di bidang pelayanan kesehatan.
- (2) RSUD Kelas D Pratama dipimpin oleh seorang direktur yang berkedudukan dibawah dan bertanggung jawab kepada Kepala Dinas Kesehatan.

### **Bagian Kedua Tugas**

#### **Pasal 4**

RSUD Kelas D Pratama mempunyai tugas :

- a. melaksanakan upaya pelayanan kesehatan secara berdayaguna dan berhasil guna dengan mengutamakan upaya penyembuhan, upaya pemulihan yang dilakukan secara serasi, terpadu, dengan upaya peningkatan dan pencegahan; dan
- b. melaksanakan pelayanan rumah sakit yang bermutu sesuai dengan standar pelayanan Rumah Sakit.

### **Bagian Ketiga Fungsi**

#### **Pasal 5**

Untuk melaksanakan tugas sebagaimana dimaksud dalam Pasal 4, RSUD Kelas D Pratama mempunyai fungsi :

- a. penyelenggaraan pelayanan medik;
- b. penyelenggaraan pelayanan penunjang medik non medik; dan
- c. penyelenggaraan administrasi umum dan keuangan.

## **BAB IV SUSUNAN ORGANISASI**

### **Pasal 6**

Susunan Organisasi RSUD Kelas D Pratama Kabupaten Hulu Sungai Selatan terdiri dari :

1. Direktur;
2. Sub Bagian Tata Usaha;
3. Instalasi-Instalasi;
4. Komite-Komite;
5. Satuan Pemeriksa Internal; dan
6. Kelompok Jabatan Fungsional.

### **Pasal 7**

- (1) Susunan Organisasi RSUD Kelas D Pratama sebagaimana dimaksud dalam Pasal 6 sampai dengan Pasal 11 tercantum dalam Lampiran yang merupakan bagian yang tidak terpisahkan dari Peraturan Daerah ini.
- (2) Uraian tugas dan fungsi masing-masing unsur organisasi sebagaimana dimaksud pada ayat (1), diatur dengan Peraturan Bupati.

## **BAB V INSTALASI, KOMITE, SATUAN PEMERIKSA INTERNAL DAN KELOMPOK JABATAN FUNGSIONAL**

### **Bagian Kesatu Instalasi**

#### **Pasal 8**

- (1) Instalasi merupakan unit penyelenggaraan pelayanan fungsional pada RSUD Kelas D Pratama.
- (2) Instalasi dipimpin oleh seorang Kepala dalam Jabatan Fungsional yang berada di bawah dan bertanggung jawab kepada Direktur.
- (3) Jumlah dan jenis instalasi disesuaikan dengan kebutuhan dan kemampuan RSUD Kelas D Pratama dan perubahannya ditetapkan dengan Keputusan Direktur sesuai Peraturan Perundang-undangan.
- (4) Kepala instalasi ditetapkan dengan Keputusan Direktur.

### **Bagian Kedua Komite**

#### **Pasal 9**

- (1) Komite merupakan lembaga khusus yang dibentuk dengan Keputusan Direktur sesuai dengan Peraturan Perundang-undangan untuk tujuan dan tugas tertentu.
- (2) Komite berada di bawah dan bertanggung jawab kepada Direktur.

- (3) Komite dipimpin oleh seorang ketua yang ditunjuk dan ditetapkan oleh Direktur sesuai dengan Peraturan Perundang-undangan.
- (4) Komite mempunyai tugas membantu Direktur dalam menyusun dan memantau Standar Pelayanan Profesi, Standar Pelayanan Minimal (SPM), Standar Operasional Prosedur (SOP) dan melaksanakan pembinaan etika profesi serta memberikan saran pertimbangan dalam pengembangan pelayanan profesi.
- (5) Jumlah komite ditetapkan sesuai dengan kebutuhan.

#### **Bagian Keempat Satuan Pemeriksa Internal**

##### **Pasal 10**

- (1) Satuan Pemeriksa Internal adalah satuan kerja fungsional yang bertugas menganalisa sistem organisasi dan melakukan audit kinerja internal sesuai dengan rencana dan ketentuan yang berlaku.
- (2) Satuan Pemeriksa Internal dibentuk oleh Direktur sesuai dengan Peraturan Perundang-undangan.
- (3) Satuan Pengawas Internal berada di bawah dan bertanggungjawab kepada Direktur.
- (4) Satuan Pemeriksa Internal dipimpin oleh seorang ketua yang diangkat dan diberhentikan oleh Direktur.
- (5) Anggota Satuan Pemeriksa Internal berjumlah ganjil paling sedikit 3 (tiga) orang dan paling banyak 5 (lima) orang.

#### **Bagian Kelima Kelompok Jabatan Fungsional**

##### **Pasal 11**

- (1) Kelompok Jabatan Fungsional terdiri atas sejumlah tenaga dalam jenjang jabatan fungsional yang dibagi dalam berbagai kelompok sesuai dengan keterampilan dan keahliannya.
- (2) Kelompok Jabatan Fungsional sebagaimana dimaksud pada ayat (1) meliputi: staf medik fungsional, staf keperawatan fungsional dan staf fungsional lainnya.
- (3) Setiap Kelompok Jabatan Fungsional dipimpin oleh seorang Koordinator yang dipilih dari dan oleh anggota kelompok untuk masa bakti tertentu dan ditetapkan dengan Keputusan Direktur sesuai dengan Peraturan Perundang-undangan.
- (4) Jenis, jenjang dan jumlah jabatan fungsional ditetapkan oleh Direktur berdasarkan kebutuhan, kemampuan dan beban kerja sesuai Peraturan Perundang-undangan.

#### **BAB VI TATA KERJA**

##### **Pasal 12**

- (1) Dalam melaksanakan tugas pokok dan fungsinya unsur-unsur organisasi wajib menerapkan prinsip-prinsip koordinasi, integrasi, sinkronisasi, simplikasi yang efektif, efisien dan transparan serta akuntabel baik dalam lingkup RSUD Kelas D Pratama maupun instansi terkait lainnya.

- (2) Setiap pimpinan dalam lingkup RSUD Kelas D Pratama wajib bertanggung jawab memimpin dan mengkoordinasikan bawahannya serta memberikan bimbingan dan petunjuk bagi pelaksanaan tugas bawahannya.
- (3) Setiap pimpinan dalam lingkup RSUD Kelas D Pratama, wajib mengikuti dan mematuhi petunjuk sesuai Peraturan Perundang-undangan dan bertanggung jawab pada atasannya masing-masing serta menyampaikan laporan berkala tepat waktu.
- (4) Setiap pejabat struktural, pejabat fungsional tertentu dan pejabat fungsional umum dalam lingkup RSUD Kelas D Pratama wajib mengikuti dan mematuhi petunjuk serta menyampaikan laporan kegiatan secara periodik dan bertanggung jawab kepada atasannya masing-masing secara berjenjang.

## **BAB VII JABATAN, PENGANGKATAN DAN PEMBERHENTIAN**

### **Bagian Kesatu Jabatan**

#### **Pasal 13**

- (1) Direktur adalah jabatan struktural eselon IVa atau yang dipersamakan.
- (2) Kepala Sub Bagian adalah jabatan struktural eselon IVb atau yang dipersamakan.
- (3) Kelompok Jabatan Fungsional, Komite Medik, Komite Keperawatan, Unit Instalasi serta Satuan Pemeriksa Internal merupakan jabatan fungsional tertentu.

### **Bagian Kedua Pangkatan dan Pemberhentian**

#### **Pasal 14**

- (1) Pejabat Struktural RSUD Kelas D Pratama diangkat dan diberhentikan oleh Bupati sesuai dengan Peraturan Perundang-undangan.
- (2) Kelompok Jabatan fungsional diangkat dan diberhentikan oleh Bupati sesuai dengan Peraturan Perundang-undangan.

## **BAB VIII PEMBIAYAAN**

#### **Pasal 15**

Pembiayaan RSUD Kelas D Pratama berasal dari Anggaran Pendapatan dan Belanja Daerah dan pendapatan RSUD Kelas D Pratama sendiri serta penerimaan sumber-sumber lainnya yang tidak mengikat dan tidak bertentangan dengan Peraturan Perundang-undangan.

**BAB IX**  
**KETENTUAN PENUTUP**

**Pasal 16**

Peraturan Daerah ini mulai berlaku pada tanggal diundangkan.

Agar setiap orang mengetahuinya, memerintahkan pengundangan Peraturan Daerah ini dengan penempatannya dalam Lembaran Daerah Kabupaten Hulu Sungai Selatan.

Ditetapkan di Kandangan  
pada tanggal 16 November 2015  
**BUPATI HULU SUNGAI SELATAN,**

**ACHMAD FIKRY**

Diundangkan di Kandangan  
pada tanggal 16 November 2015  
**SEKRETARIS DAERAH**  
**KABUPATEN HULU SUNGAI SELATAN,**

**M. IDEHAM**

**LEMBARAN DAERAH KABUPATEN HULU SUNGAI SELATAN**  
**TAHUN 2015 NOMOR 18**

**NOREG PERATURAN DAERAH KABUPATEN HULU SUNGAI SELATAN**  
**PROVINSI KALIMANTAN SELATAN : (143/2015)**



**PENJELASAN**  
**ATAS**  
**PERATURAN DAERAH KABUPATEN HULU SUNGAI SELATAN**  
**NOMOR 18 TAHUN 2015**  
**TENTANG**  
**PEMBENTUKAN, SUSUNAN ORGANISASI DAN TATA KERJA**  
**RUMAH SAKIT UMUM DAERAH KELAS D PRATAMA**  
**KABUPATEN HULU SUNGAI SELATAN**

**I. UMUM**

Rumah sakit sebagai salah satu fasilitas pelayanan kesehatan memiliki peran yang sangat strategis dalam pemberian pelayanan kesehatan dalam rangka peningkatan derajat kesehatan masyarakat.

Rumah Sakit Kelas D Pratama adalah rumah sakit umum yang mempunyai fasilitas dan kemampuan pelayanan kesehatan dasar yang tidak membedakan kelas perawatan dalam upaya menjamin peningkatan akses bagi masyarakat dalam rangka penyelenggaraan kegiatan upaya kesehatan perorangan yang memberikan pelayanan gawat darurat selama 24 jam, pelayanan rawat jalan, dan rawat inap.

Sehubungan dengan pembangunan Rumah Sakit Umum Daerah Kelas D Pratama di Kabupaten Hulu Sungai Selatan, maka perlu didukung dengan pembentukan susunan organisasi dan tata kerja. Penyusunan susunan organisasi data tata kerja ditujukan untuk mengoptimalkan fungsi pelayanan kesehatan masyarakat serta secara profesional menjalankan manajemen Rumah Sakit secara optimal dan berguna bagi masyarakat Kabupaten Hulu Sungai Selatan.

**II. PASAL DEMI PASAL**

Pasal 1  
Cukup jelas

Pasal 2  
Cukup jelas

Pasal 3  
Cukup jelas

Pasal 4  
Cukup jelas

Pasal 5  
Cukup jelas

Pasal 6  
Cukup jelas

Pasal 7  
Cukup jelas

Pasal 8  
Cukup jelas

Pasal 9  
Ayat (1)  
Cukup jelas

Ayat (2)  
Cukup jelas

Ayat (3)  
Cukup jelas

Ayat (4)  
Cukup jelas

Ayat (5)  
Jumlah komite ditetapkan sekurang-kurangnya dua.

Ayat (6)  
Cukup jelas

Pasal 10  
Cukup jelas

Pasal 11  
Cukup jelas

Pasal 12  
Cukup jelas

Pasal 13  
Cukup jelas

Pasal 14  
Cukup jelas

Pasal 15  
Cukup jelas

Pasal 16  
Cukup jelas

LAMPIRAN  
PERATURAN DAERAH KABUPATEN HULU SUNGAI SELATAN  
NOMOR 18 TAHUN 2015  
TENTANG  
PEMBENTUKAN, SUSUNAN ORGANISASI DAN TATA KERJA  
RUMAH SAKIT UMUM DAERAH KELAS D PRATAMA  
KABUPATEN HULU SUNGAI SELATAN

**BAGAN STRUKTUR ORGANISASI  
RUMAH SAKIT UMUM DAERAH KELAS D PRATAMA  
KABUPATEN HULU SUNGAI SELATAN**

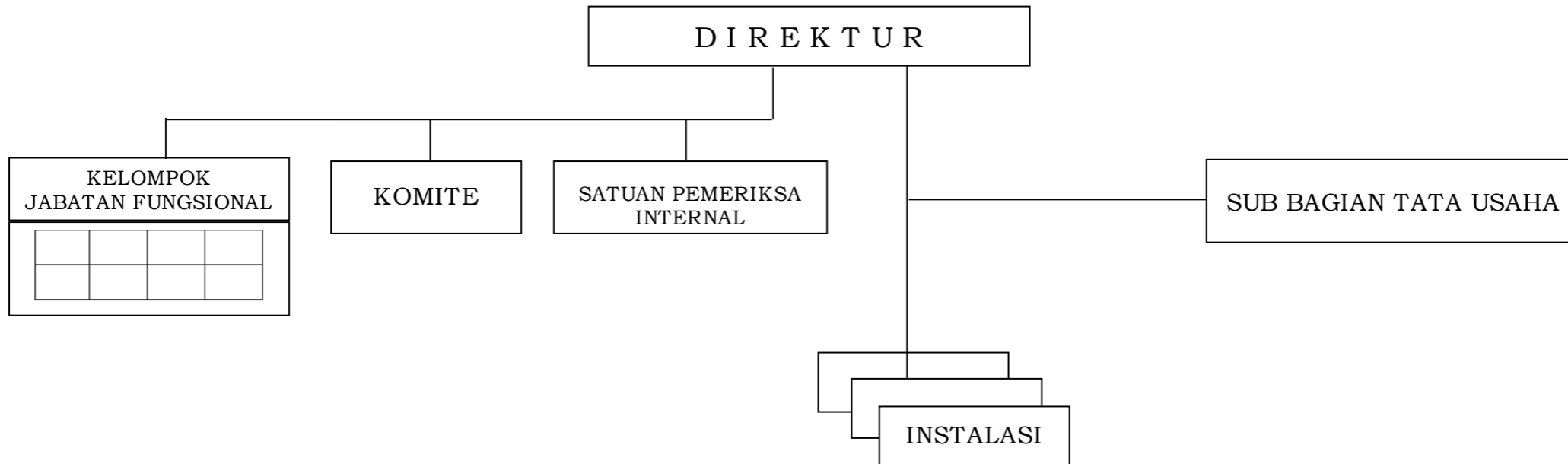

**BUPATI HULU SUNGAI SELATAN,**

**ACHMAD FIKRY**